

Consumo de Cannabis en la actualidad: prevalencia en un grupo de estudiantes

Martina Fernández Leiva, Laura Fuentes Rodríguez y María del Rocío Tovar Ternero.
Hospital Regional Carlos Haya.

INTRODUCCIÓN

El consumo de sustancias ilegales en nuestro país, especialmente asociado al ocio, es un fenómeno que afecta en gran medida a los jóvenes.

En los últimos datos ofrecidos por el Ministerio de Sanidad, el consumo de Cannabis ha aumentado en un 50% en nuestro país, especialmente entre los jóvenes de entre 14 y 18 años.

RESULTADOS



Gráfico 1: Edades medias de inicio de consumo.



Gráfico 2: Consumo medio de Cannabis.

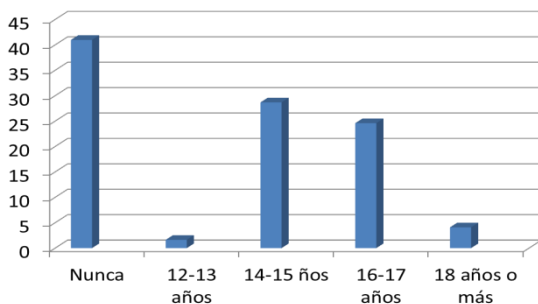

Gráfico 3: Consumo medio en el último mes.

METODOLOGÍA Y OBJETIVOS

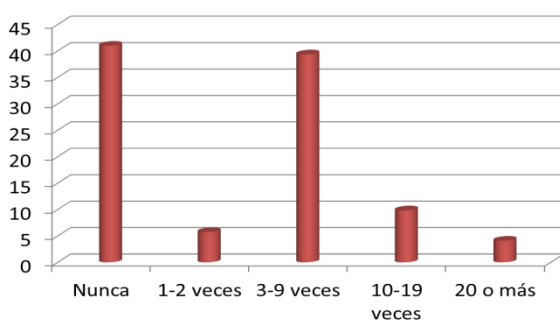
Hemos realizado un estudio descriptivo prospectivo de corte transversal.

El objetivo ha sido determinar la prevalencia del consumo de Cannabis en los estudiantes de bachillerato del IES Campanillas,

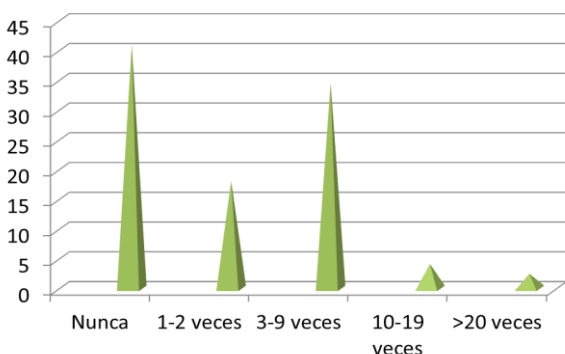
La muestra consta de 122 alumnos, de edades comprendidas entre los 15 y 18 años.

El instrumento utilizado han sido los módulos de la Encuesta Mundial de Salud para Escolares de la OMS referentes a la información demográfica y al consumo de drogas

CONCLUSIONES

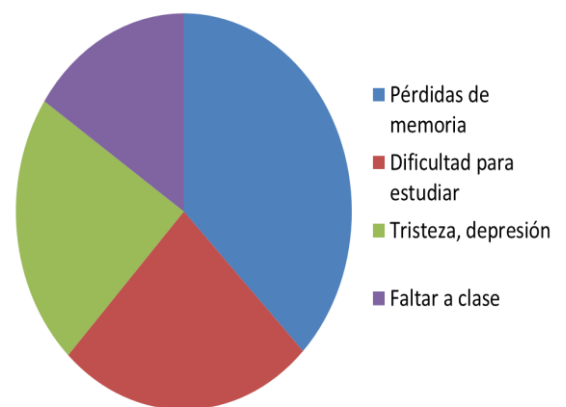

Diagrama 1: Consecuencias del consumo de Cannabis.

BIBLIOGRAFÍA

Charvoz, L., Bodenmann, G., y Hermann, E. (2002). *The importance of family variables for the drug consumption of adolescents. Kindheit und Entwicklung*, 11, 14- 20.